MBA EM GESTÃO DE INVESTIMENTOS

Integrado PÓS

Duração	Carga horária	Metodologia
9 meses	360 horas	On-line

SOBRE O CURSO

O MBA em Gestão de Investimentos do Centro Universitário Integrado busca capacitar profissionais por meio da análise de técnicas, operações e estratégias de investimentos para uma atuação com excelência no mercado financeiro e de capitais.

METODOLOGIA

Disciplinas 100% on-line, organizadas em Unidades de Aprendizagem, que oferecem diversificados recursos didáticos, para a abordagem teórica, metodológica e prática do conteúdo.

Conteúdo planejado com base em metodologias ativas para o ensino e aprendizagem, as quais promovem a autonomia do estudante, figura central no processo de construção do conhecimento, bem como a excelência em sua formação.

Acompanhamento personalizado, para orientações, esclarecimento de dúvidas ou solução de eventuais problemas, permitindo interação simples e eficiente com os tutores e demais estudantes do curso, por meio dos fóruns, grupos de WhatsApp, e-mail ou do Serviço de Atendimento no Portal Acadêmico.

DISCIPLINAS E CONTEÚDOS PROGRAMÁTICOS

MERCADO FINANCEIRO E DE CAPITAIS

- Sistema Financeiro Nacional e sua Estrutura
- Mercado financeiro e fintechs
- Mercado de ações: Mercado a Vista, Mercado a Termo; Mercado de Opções
- Valores mobiliários: ações, debêntures, Bônus de Subscrição, Notas Promissórias e Letra Financeira
- Operações no Mercado Futuro e a Termo
- Operações no Mercado de Opções e Swap
- Oferta pública: motivação e objetivos da abertura de capital
- Governança Corporativa
- Determinação da renda e do produto nacional: o mercado de bens e serviços e o lado monetário
- Alguns indicadores de rentabilidade usados pelas sociedades por ações
- Títulos e Ações
- Política de dividendos

Carga horária: 40 horas

MATEMÁTICA FINANCEIRA

- Conceitos introdutórios à matemática financeira
- Ferramentas de cálculo
- Valor do dinheiro no tempo
- Juros simples
- Juros Compostos
- Taxas
- Equivalência de Capitais
- Taxa de Inflação e Correção Monetária
- Métodos de análise de fluxo de caixa
- Sistema de Amortização
- Séries Uniformes de Pagamento: Aplicações
- Séries uniformes de pagamento: outros modelos de operações financeiras

Carga horária: 40 horas

ANÁLISE DE INVESTIMENTOS

- Análise de investimentos I
- Análise de investimentos II
- Análise de investimentos III
- Opções reais e árvores de decisão
- Investimentos, estratégia e lucros econômicos
- Métodos de análise de investimento
- Endividamento
- Taxa Interna de Retorno (TIR)
- Retorno sobre o investimento (ROI)
- Payback. Fluxo de Caixa para Análise de Projetos
- Metodologia Multi-índice
- Custo Médio Ponderado de Capital (CMPC)

Carga horária: 40 horas

INVESTIMENTOS, ESTRATÉGIAS E LUCROS ECONÔMICOS

- Decisões de financiamento a longo prazo
- Financiamento: Depreciação e Amortização
- Estrutura de capital
- Custo de capital
- Custo de Capital: Risco versus Retorno
- Sistema de amortização francês (PRICE) com carência
- Introdução aos métodos de previsão
- Projeções com uso de séries temporais
- Métodos econométricos
- Elaboração de cenários alternativo
- Simulação e amostragem descritiva
- Retorno sobre o patrimônio Líquido

Carga horária: 40 horas

ANÁLISE DE RISCOS

- A Relação entre risco e retorno
- Modelo CAPM e teorias alternativas
- Custo de capital
- Análise de Projeto
- Riscos e Incertezas
- Tipos de riscos
- Risco total
- Otimização de risco e retorno
- Relação Risco e Retorno
- Risco da carteira
- Harry Markowitz e o Nascimento da teoria da Carteira
- Análise de risco e fluxo de caixa

Carga horária: 40 horas

FUNDAMENTOS DE FINANÇAS

- Introdução a Finanças
- O Gestor Financeiro
- Administrando finanças e riscos
- Risco e Retorno
- Finanças Pessoais
- Tomada de decisão pelos gestores financeiros
- Planejamento financeiro e orçamentário
- Política de concessão de crédito
- Informações e relatórios financeiros
- Fluxo de Caixa
- Planejamento do desempenho financeiro futuro
- Cenário econômico e valor de mercado das organizações

Carga horária: 40 horas

MACROECONOMIA

- Desenvolvimento e Crescimento
- Indicadores Macroeconômicos
- Políticas Macroeconômicas
- Objetivos da Macroeconomia
- Oferta agregada e demanda agregada
- Política Monetária
- Moeda e sistema financeiro Nacional
- Política Fiscal
- Política de Gastos e Política tributária
- Política Cambial
- Balança Comercial
- Política de Rendas

Carga horária: 40 horas

FINANÇAS CORPORATIVAS

- Índices econômico-financeiros de análise
- Custeio por Processo I
- Custeio por Processo II
- Custo de capital
- Método do Valor Presente -VPL
- Índice relação capital de terceiros sobre capital próprio (CT/CP)
- Índice capital circulante líquido
- Giro de estoques (GE) e prazo médio de estocagem (PME)
- Retorno sobre o Ativo Total (ROA)
- Modelo CAPM e teorias alternativas
- Análise de risco em decisões de investimento I
- Análise de risco em decisões de investimento II

Carga horária: 40 horas

IDENTIFICAÇÃO E ANÁLISE DE OPORTUNIDADES NACIONAIS E INTERNACIONAIS

- Motivadores e inibidores do empreendedorismo
- Fontes de oportunidades nos mercados nacional e internacional
- Análises de oportunidades
- Detalhamento e definição do produto/serviço
- Análise do potencial de rentabilidade e crescimento
- Teste de conceito do novo negócio
- Sistema de apoio financeiro e gerencial aos novos negócios
- Apoio ao desenvolvimento de negócios internacionais
- Os diferenciais competitivos
- Oportunidades nos blocos regionais internacionais
- Oportunidades em importação e exportação
- Oportunidades na internacionalização do negócio

Carga horária: 40 horas

COMO É A AVALIAÇÃO

As disciplinas são formadas por Unidades de Aprendizagem, sendo que o seu acesso aos conteúdos disponibilizados em cada uma delas será contabilizado como uma pontuação de progresso, que pode garantir até **3,0 pontos** em sua média final. Para isso é necessário:

- **Estudar todos os conteúdos disponibilizados, ou seja, não deixar de acessar nenhuma das *abinhas* que compõem as Unidades de Aprendizagem;**
- **Responder corretamente os exercícios propostos.**

PROGRESSO NAS UNIDADES DE APRENDIZAGEM

A pontuação de progresso, será somada à nota que você obtiver na prova on-line, formada por questões objetivas de múltipla escolha acerca dos conhecimentos abordados na disciplina, com **valor 7,0**.

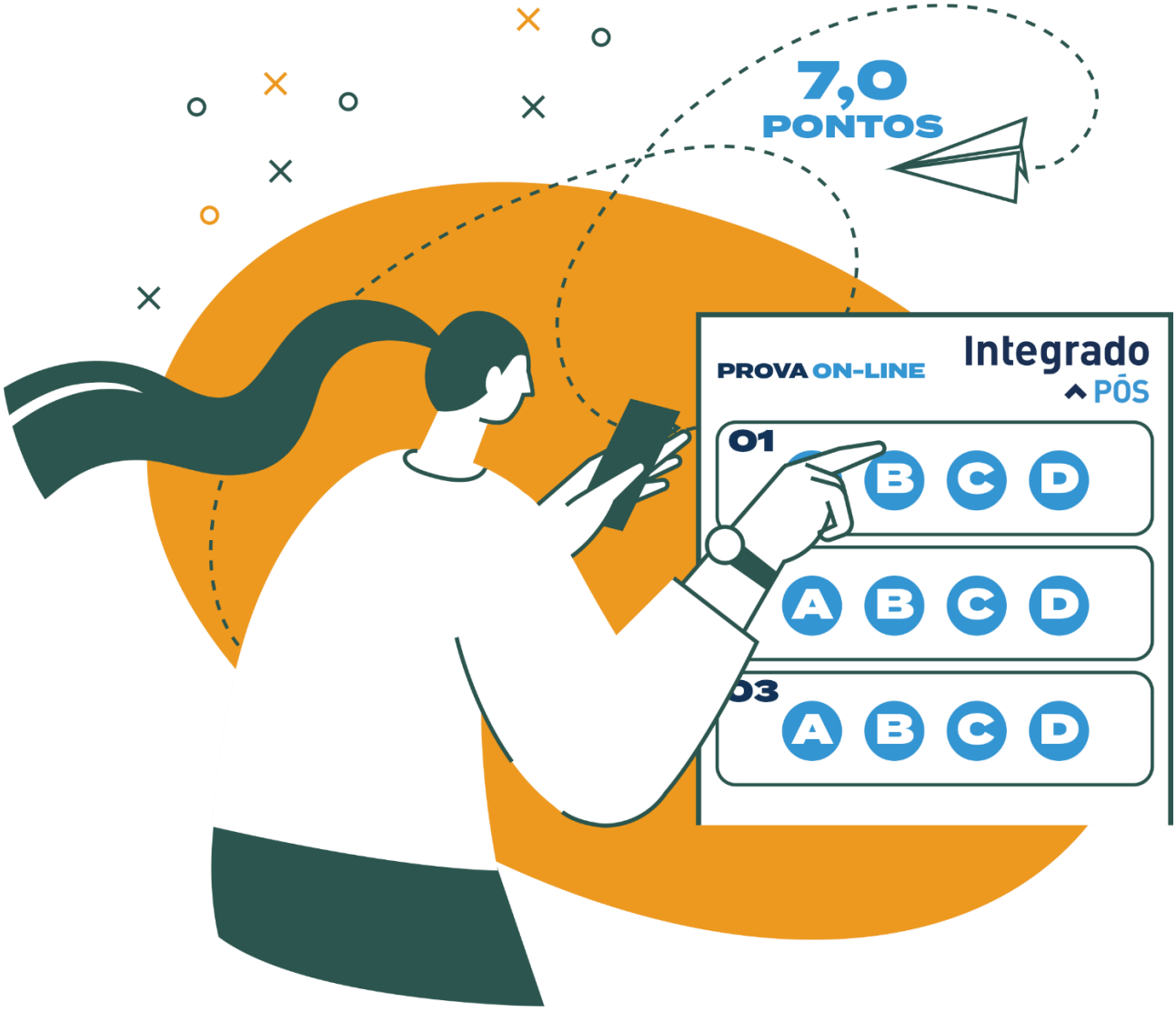

Ao finalizar todas as disciplinas, você terá concluído o curso e seu certificado será emitido em no máximo três meses.

Não é necessário produzir o TCC, mas se você preferir desenvolver o trabalho, lhe ofereceremos todo o suporte necessário.

- **Que tal ser o protagonista do seu próprio conhecimento e se especializar na sua área?**
- **Matricule-se já e viva o seu sonho!**