

# ENFERMAGEM EM URGÊNCIA E EMERGÊNCIA

Integrado  
^ PÓS



## Duração

9 meses



## Carga horária

360 horas



## Metodologia

On-line

## SOBRE O CURSO

O curso de pós-graduação em Enfermagem em Urgência e Emergência do Centro Universitário Integrado tem como objetivo proporcionar a capacitação de profissionais para a atuação no setor público ou privado na área de urgências e emergências, desempenhando suas atividades com segurança e qualidade.

## METODOLOGIA

Disciplinas 100% on-line, organizadas em Unidades de Aprendizagem, que oferecem diversificados recursos didáticos, para a abordagem teórica, metodológica e prática do conteúdo.

Conteúdo planejado com base em metodologias ativas para o ensino e aprendizagem, as quais promovem a autonomia do estudante, figura central no processo de construção do conhecimento, bem como a excelência em sua formação.

Acompanhamento personalizado, para orientações, esclarecimento de dúvidas ou solução de eventuais problemas, permitindo interação simples e eficiente com os tutores e demais estudantes do curso, por meio dos fóruns, grupos de WhatsApp, e-mail ou do Serviço de Atendimento no Portal Acadêmico.



PARTE DO SEU FUTURO. DEPOIS, DA SUA HISTÓRIA.

## DISCIPLINAS E CONTEÚDOS PROGRAMÁTICOS

### CONHECIMENTO E MÉTODOS DO CUIDAR EM ENFERMAGEM

- O Cuidado
- O conhecimento na Enfermagem e sua importância para o cuidado
- Teorias de Enfermagem e sua interface nos processos do cuidado
- Sistematização da Assistência de Enfermagem (SAE)
- Etapa do Processo de Enfermagem: investigação
- Etapa do Processo de Enfermagem: diagnósticos de enfermagem
- Etapa do Processo de Enfermagem: planejamento dos Resultados Esperados
- Etapa do Processo de Enfermagem: implementação da assistência de enfermagem
- Etapa do Processo de Enfermagem: avaliação da assistência de enfermagem
- Cuidados com o conforto do paciente: posições (Trendelemburg, Fowler, decúbito dorsal, ortostática), mudança de decúbito, arrumação do leito.
- Cuidados com a higiene paciente: higiene dos cabelos e do corpo. Higiene perineal
- Verificação de sinais vitais: pressão arterial, frequência cardíaca, frequência respiratória, temperatura, dor [considerado o quinto sinal vital].



**Carga horária: 40 horas**

### PRIMEIROS SOCORROS

- Princípios Gerais em Urgências e Emergências
- Etapas Básicas nos Primeiros Socorros
- Parada Cardiorrespiratória e Manobra de Ressuscitação Cardiopulmonar
- Desmaios (síncope)
- Crises convulsivas
- Queimaduras
- Afogamento
- Hemorragias
- Choques
- Intoxicação Exógena
- Acidentes com animais peçonhentos
- Hipertermia e Insolação



**Carga horária: 40 horas**



### CUIDADO DE ENFERMAGEM NA EMERGÊNCIA I

- Introdução, planejamento organizacional e ferramentas de gestão nos serviços de emergência
- Assistência de enfermagem em Endocardite, Febre Reumática e Edema Agudo de Pulmão.
- Assistência de enfermagem em Angina, Infarto Agudo do Miocárdio.
- Assistência de enfermagem em Aneurisma e Dissecção de Aorta.
- Assistência de enfermagem em Arritmias Cardíacas.
- Assistência de enfermagem no Tamponamento Cardíaco.
- Assistência de enfermagem na Parada Cardiorrespiratória
- Assistência de enfermagem em Trombose Venosa Profunda e Trombo Embolia Pulmonar
- Assistência de enfermagem em pneumotórax, pneumotórax hipertensivo, hemotórax.
- Assistência de Enfermagem em Gastrite e Úlceras
- Intoxicação exógena
- Cuidados de enfermagem aos pacientes vítimas de avch e avci



**Carga horária: 40 horas**

### CUIDADO DE ENFERMAGEM NA EMERGÊNCIA II

- Biomecânica do trauma
- Acolhimento e classificação de risco
- Suporte Básico e Suporte Avançado de Vida
- Atendimento ao Trauma no Pré-hospitalar
- Avaliação do nível de consciência no paciente grave
- Cuidado de enfermagem aos pacientes vítimas de TCE e TRM
- Cuidados de enfermagem aos pacientes vítimas de trauma de tórax e trauma abdominal
- Cuidados de enfermagem aos pacientes sob ventilação mecânica
- Cuidados de enfermagem aos pacientes com hemorragia
- Cuidados de enfermagem aos pacientes vítimas de queimaduras
- Assistência de enfermagem aos pacientes portadores de afecções do sistema locomotor: fraturas, entorses, contusões, artrite, artrose.
- Cuidados de enfermagem ao paciente em choque



**Carga horária: 40 horas**



### ASSISTÊNCIA CIRÚRGICA

- Gerenciamento da CME, estrutura física e equipamentos de SRPA e bloco cirúrgico
- Paramentação cirúrgica, instrumental cirúrgico e tempos cirúrgicos
- Processo de esterilização: limpeza de artigos, desinfecção, preparo, secagem e embalagens
- Assistência de enfermagem no perioperatório
- Posicionamento do paciente para cirurgia
- Admissão do paciente na unidade clínica
- Preparo pré-operatório
- Anestesia: tipos, estágios, métodos de administração
- Assistência de enfermagem no período pós-operatório
- Complicações cirúrgicas e cuidados no pós-operatório
- Cuidados com a ferida cirúrgica: classificação, técnicas de curativo e cicatrização
- Tratamento de enfermagem na SRPA: escore de Aldrete



**Carga horária: 40 horas**

### DESENVOLVIMENTO PROFISSIONAL

- Noções Gerais da Profissão: Definição e Histórico
- Teorias de enfermagem: Madeleine Leininger
- Níveis e áreas de atuação
- A profissão dentro da área da saúde: nacional e mundial
- Atividades do enfermeiro como integrante da equipe de saúde
- O projeto educativo na área da saúde
- O enfermeiro como educador
- Entidades de classe: conselho federal e conselhos regionais, associação brasileira de enfermagem
- Comunicação em saúde e enfermagem
- Glossário de Termos Técnicos
- Biossegurança em saúde e enfermagem
- Código de ética da profissão



**Carga horária: 40 horas**



### ÉTICA E LEGISLAÇÃO PROFISSIONAL

- Trajetória histórica e legal da enfermagem
- Atuação do enfermeiro
- Aspectos éticos e legais do exercício profissional em enfermagem
- Ética profissional em enfermagem
- Órgãos estruturadores da enfermagem no Brasil
- Código de Ética dos Profissionais de Enfermagem
- Conduta ética dos profissionais de enfermagem
- Regulamentação do exercício profissional da enfermagem
- Dilemas éticos atuais da enfermagem
- O papel do profissional: lei do exercício profissional atividades privativas do enfermeiro
- Lei do exercício profissional – Lei 7498/96
- Implicações éticas e legais do exercício profissional em enfermagem



**Carga horária: 40 horas**

### SAÚDE PÚBLICA

- Conceitos de saúde pública e saúde coletiva
- Conceitos de promoção da saúde, prevenção de doenças e reabilitação da saúde
- Sistema Único de Saúde (SUS)
- Controle social
- Humanização da Assistência em Saúde no Brasil
- Políticas Públicas de Atenção à Saúde da Criança e do Adolescente
- Políticas Públicas de Atenção à Saúde do Idoso
- Políticas Públicas de Atenção à Saúde do Trabalhador
- Políticas Públicas de Atenção a Saúde Mental
- Políticas Públicas de Atenção à Saúde da Família
- Política Nacional de Medicamentos
- Legislação do Sistema Único de Saúde (SUS)



**Carga horária: 40 horas**



GESTÃO DA QUALIDADE EM SERVIÇOS DE SAÚDE

- Conceitos básicos em qualidade total
- Gestão dos processos
- Análise e melhoria dos processos
- Gestão em atenção básica à saúde e enfermagem
- Qualidade de vida nas organizações de saúde
- Saúde preventiva nos setores públicos e privados
- Programas para saúde nas organizações
- Agência nacional de vigilância sanitária
- A gestão de qualidade na enfermagem
- Auditoria em enfermagem
- Gerenciamento de custos em enfermagem
- Gestão de Qualidade nos Laboratórios Centrais de Saúde Pública



**Carga horária: 40 horas**



## COMO É A AVALIAÇÃO

As disciplinas são formadas por Unidades de Aprendizagem, sendo que o seu acesso aos conteúdos disponibilizados em cada uma delas será contabilizado como uma pontuação de progresso, que pode garantir até 3,0 pontos em sua média final. Para isso é necessário:

- ◆ Estudar todos os conteúdos disponibilizados, ou seja, não deixar de acessar nenhuma das *abinhas* que compõem as Unidades de Aprendizagem;
- ◆ Responder corretamente os exercícios propostos.

## PROGRESSO NAS UNIDADES DE APRENDIZAGEM



A pontuação de progresso, será somada à nota que você obtiver na prova on-line, formada por questões objetivas de múltipla escolha acerca dos conhecimentos abordados na disciplina, com valor 7,0.

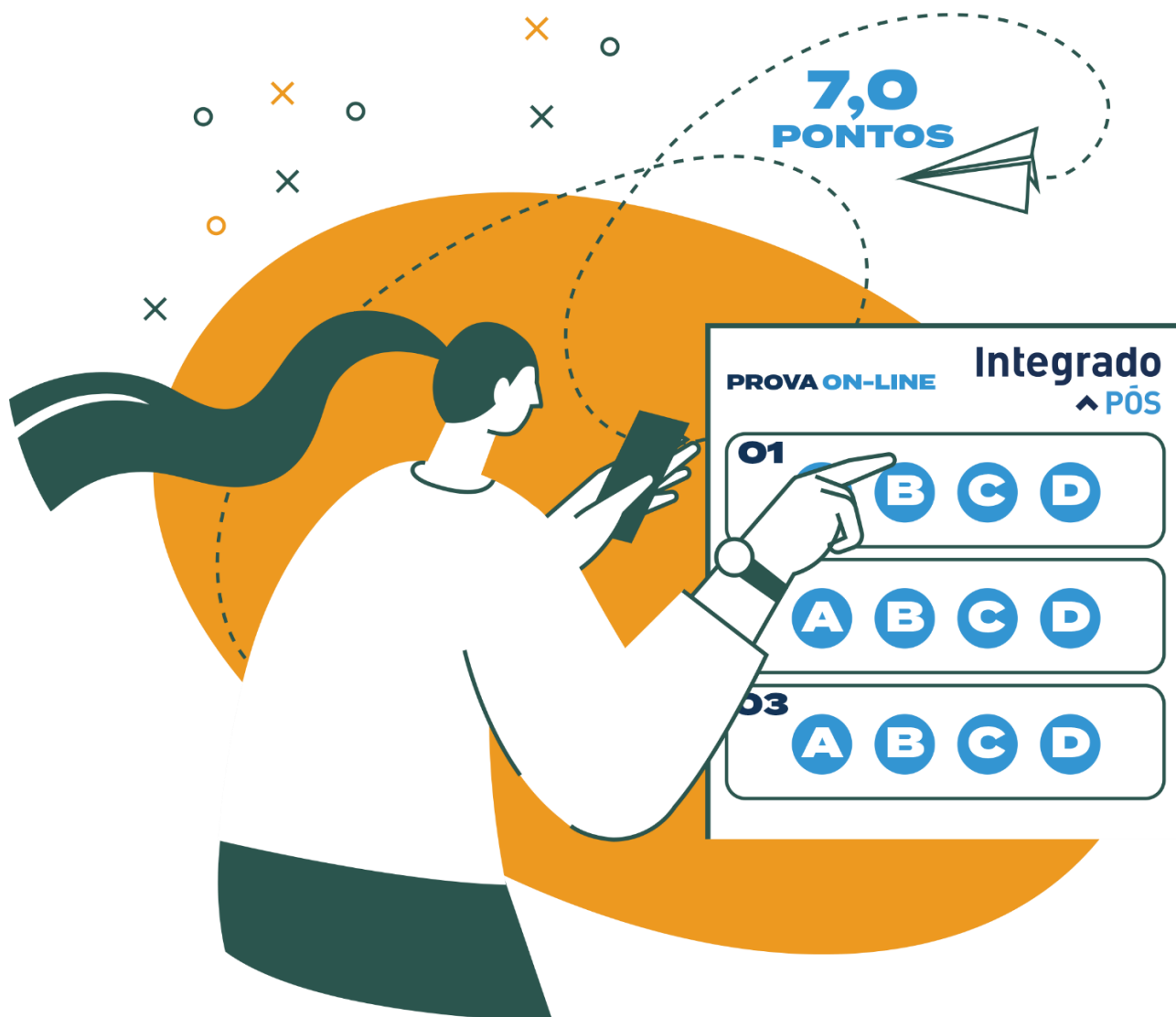

Ao finalizar todas as disciplinas, você terá concluído o curso e seu certificado será emitido em no máximo três meses.



Não é necessário produzir o TCC, mas se você preferir desenvolver o trabalho, lhe ofereceremos todo o suporte necessário.

# NÃO PRECISA PRODUZIR O TCC



- ◆ Que tal ser o protagonista do seu próprio conhecimento e se especializar na sua área?
- ◆ Matricule-se já e viva o seu sonho!

